

Vacances d'été 2024 (constitution d'un nouveau dossier pour tous les enfants)

→ Inscriptions ouvertes à partir du **06 mai 2024 à 8h00**

- Semaine 1: du lundi 08 juillet au vendredi 12 juillet 2024 (semaine 5 jours)
- Semaine 2: du lundi 15 juillet au vendredi 19 juillet 2024 (semaine 5 jours)
- Semaine 3: du lundi 22 juillet au vendredi 26 juillet 2024 (semaine 5 jours)
- Semaine 4 : du lundi 29 juillet au vendredi 02 août 2024 (semaine 5 jours)
- Semaine 5 : du lundi 05 août au vendredi 09 août 2024 (semaine 5 jours)
- Semaine 6 : du lundi 12 août au vendredi 16 août 2024 (semaine 4 jours)

Pièces à fournir pour toutes nouvelles inscriptions (mercredis de septembre 2023 à juillet 2024 et petites vacances scolaires 2023/2024)

Pour l'été 2024 et l'année 2024/2025, un dossier complet devra être refait pour tous les enfants

Joindre obligatoirement au dossier :

- Fiche de liaison annuelle signée par les 2 parents,
- Photo d'identité,
- Justificatif de domicile de moins de 3 mois,
- Photocopie du livret de famille,
- Photocopie des pages de vaccination,
- Attestation d'assurance,
- Avis d'imposition N-1 sur revenus N-2 du foyer (toutes les pages),
- Attestation de paiement CAF/MSA de moins de 3 mois,
- Bons ATL (aides aux temps libres) si vous en avez, jugement ou attestation en cas de séparation,
- Ordonnance, jugement ou attestation en cas de séparation (si pas de jugement, attestation sur l'honneur manuscrite datée et signée, précisant les modalités de garde et financière).

Téléchargeable sur le site de l'agglomération Gap-Tallard-Durance menu/l'agglomération au quotidien/accueil de loisirs

Vous y trouverez aussi également :

Agenda de l'année scolaire 2023/2024

Projet pédagogique

Projet d'animation

Règlement intérieur



Communauté d'Agglomération
GAP-TALLARD-DURANCE



NOUVEAU
Année Scolaire
2023/2024
Ouverture des
mercredis

Année scolaire 2023/2024 **Inscriptions à L'ALSH Gap-Tallard-Durance**

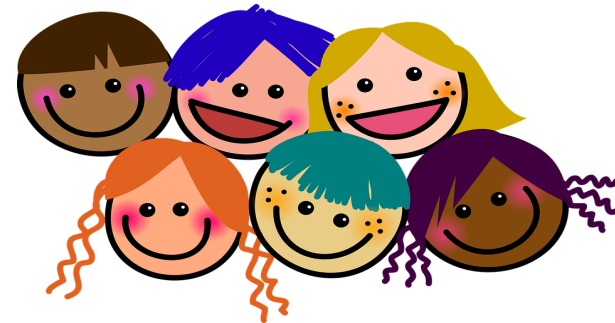

LIEU : Ecole St Exupery de Tallard / Ecole de La Saulce

Les inscriptions se font uniquement par mail.

Pour toutes nouvelles inscriptions, un RDV vous sera proposé afin de finaliser votre dossier.

Pour les enfants qui ont fréquenté l'ALSH durant l'été 2023, fournir uniquement l'attestation d'assurance extrascolaire 2023-2024.

Modification, annulation et absence

Pour les mercredis, avant 12h00, le lundi précédent

Période de vacances, avant 12h00, le lundi de la semaine précédente.

Pour toutes informations vous pouvez contacter Mme BOYER-JOLY Dominique

Mail : dominique.boyer-joly@agglo-gap.fr

Tél : 07.60.31.48.35

Mercredis du mois de septembre/octobre/novembre/décembre 2023

→ Inscriptions ouvertes à partir du **31 juillet 2023 à 8h00**

SEPTEMBRE	OCTOBRE	NOVEMBRE	DÉCEMBRE
<ul style="list-style-type: none">○ Mercredi 06○ Mercredi 13○ Mercredi 20○ Mercredi 27	<ul style="list-style-type: none">○ Mercredi 04○ Mercredi 11○ Mercredi 18	<ul style="list-style-type: none">○ Mercredi 08○ Mercredi 15○ Mercredi 22○ Mercredi 29	<ul style="list-style-type: none">○ Mercredi 06○ Mercredi 13○ Mercredi 20

Vacances de la Toussaint 2023

→ Inscriptions ouvertes à partir du **11 septembre 2023 à 8h00**

Semaine 1 : (5 jours)	Semaine 2 : (4 jours)
du lundi 23 octobre au vendredi 27 octobre 2023	du lundi 30 octobre au vendredi 03 novembre 2023
<ul style="list-style-type: none">○ Lundi 23○ Mardi 24○ Mercredi 25○ Jeudi 26○ Vendredi 27	<ul style="list-style-type: none">○ Lundi 30○ Mardi 31○ Mercredi 01 (férié)○ Jeudi 02○ Vendredi 03

Mercredis du mois de janvier/février/mars/avril 2024

→ Inscriptions ouvertes à partir du **04 décembre 2023 à 8h00**

JANVIER	FÉVRIER	MARS	AVRIL
<ul style="list-style-type: none">○ Mercredi 10○ Mercredi 17○ Mercredi 24○ Mercredi 31	<ul style="list-style-type: none">○ Mercredi 07○ Mercredi 14○ Mercredi 21	<ul style="list-style-type: none">○ Mercredi 13○ Mercredi 20○ Mercredi 27	<ul style="list-style-type: none">○ Mercredi 03○ Mercredi 10○ Mercredi 17

Vacances d'hiver 2024

→ Inscriptions ouvertes à partir du **22 janvier 2024 à 8h00**

Semaine 1 : (5 jours)	Semaine 2 : (5 jours)
du lundi 26 février au vendredi 01 mars 2024	du lundi 04 mars au vendredi 08 mars 2024
<ul style="list-style-type: none">○ Lundi 26○ Mardi 27○ Mercredi 28○ Jeudi 29○ Vendredi 01	<ul style="list-style-type: none">○ Lundi 04○ Mardi 05○ Mercredi 06○ Jeudi 07○ Vendredi 08

Vacances de printemps 2024

→ Inscriptions ouvertes à partir du **18 mars 2024 à 8h00**

Semaine 1 : (5 jours)	Semaine 2 : (4 jours)
du lundi 22 avril au vendredi 26 avril 2024	du lundi 29 avril au vendredi 03 mai 2024
<ul style="list-style-type: none">○ Lundi 22○ Mardi 23○ Mercredi 24○ Jeudi 25○ Vendredi 26	<ul style="list-style-type: none">○ Lundi 29○ Mardi 30○ Mercredi 01 (férié)○ Jeudi 02○ Vendredi 03

Mercredis du mois de mai/juin /juillet 2024

→ Inscriptions ouvertes à partir du **02 avril 2024 à 8h00**

MAI	JUIN	JUILLET
<ul style="list-style-type: none">○ Mercredi 08○ Mercredi 15○ Mercredi 22○ Mercredi 29	<ul style="list-style-type: none">○ Mercredi 05○ Mercredi 12○ Mercredi 19○ Mercredi 26	<ul style="list-style-type: none">○ Mercredi 03